DANSK STANDARD

Webinar

DS/EN 12464-1:2021 Belysning på indendørs arbejdspladser

9. september 2021

E: xx@ds.dk
T: 3996 xxx

DANSK STANDARD

Program

09:30 **Velkomst og præsentation af Dansk Standard, mulighed for indflydelse og revisionsprocessen**
Lise Schmidt Aagesen, Dansk Standard
Jens Christoffersen, VELUX

09:45 **Kobling mellem BR18 og 12464-1**
Niels Bruus Varming, Bolig- og Planstyrelsen

10:00 **DS/EN 12464-1:2021 Ny udgave – nyt mindset**
Inger V. Erhardsen, IVE Rådgivning
- Præciseringer og ændrede krav
- Ny elementer

11:15 **Dokumentation af krav**
Inger V. Erhardsen, IVE Rådgivning

11:25 **Spørgsmål og diskussion**
Jens Christoffersen
Lise Schmidt Aagesen
Niels Bruus Varming
Inger V. Erhardsen
Per Reinholdt

11:55 **Afrunding og tak for i dag**
Lise Schmidt Aagesen, Dansk Standard

Praktik

Optages og gøres tilgængelig på Dansk Standards hjemmeside for standarder i BR18.

www.ds.dk/da/fagomraader/byggeri-og-anlaeg/br18

Spørgsmål stilles i chatten.

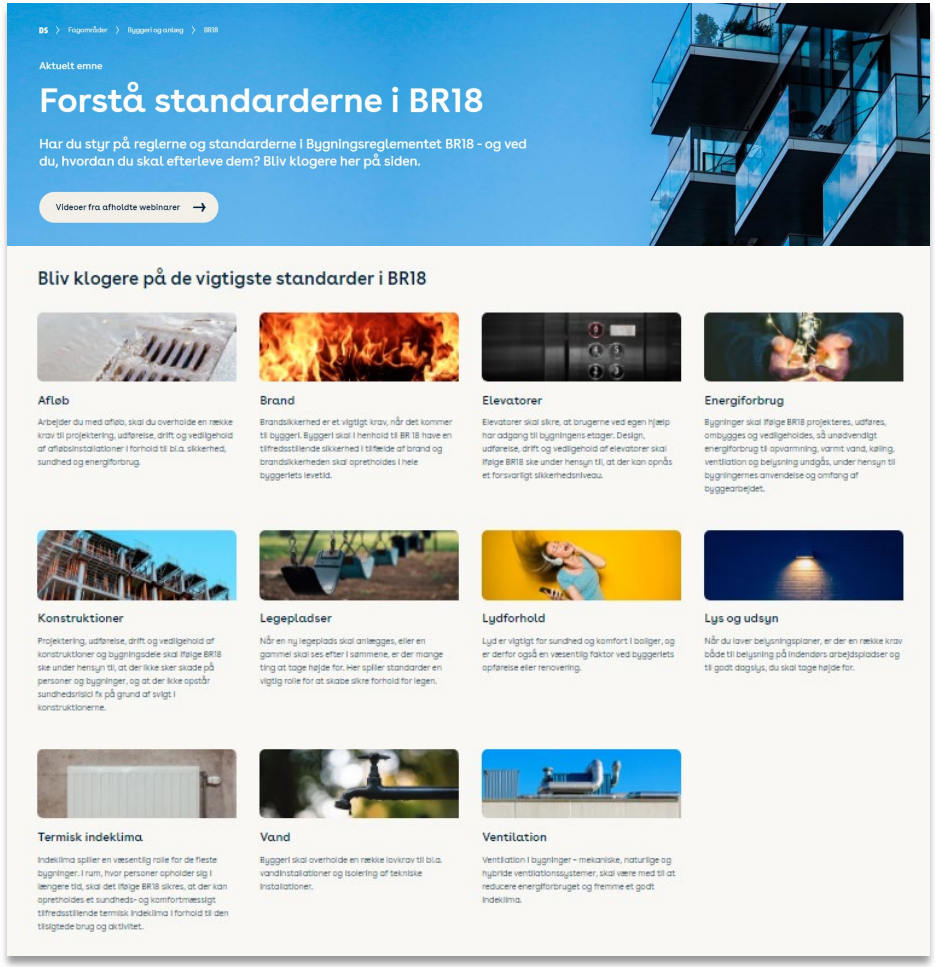

Dansk Standard – en stærk aktør i et europæisk og globalt standardiseringsnetværk

Om Dansk Standard

Hvem er Dansk Standard

Danmarks officielle standardiseringsorganisation

Det er vores rolle

- at understøtte og facilitere udviklingen af standarder og sikre størst mulig indflydelse for danske interessenter.

- Erhvervsdrivende fond, grundlagt i 1926
- 168 medarbejdere (jan. 2021)
- Erhvervspolitisk partnerskab med Erhvervsministeriet
- En stærk platform af solide brands

Vi er medlem af:

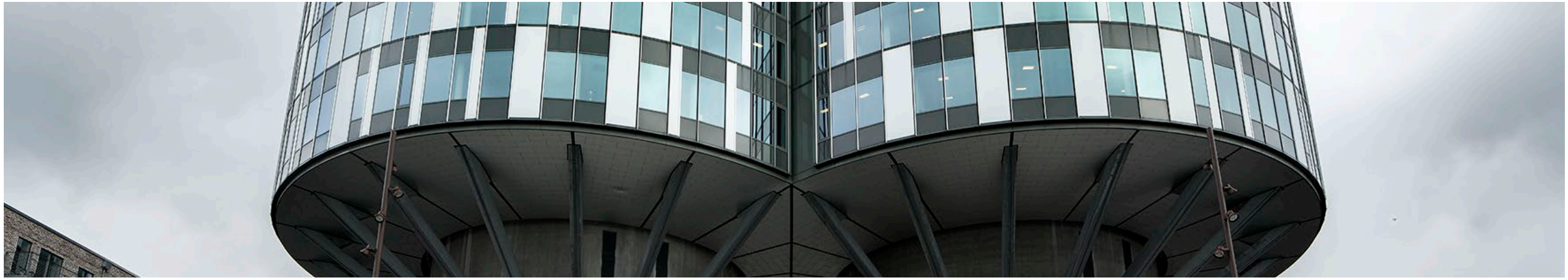

Deltagelse i udviklingen af standarder giver adgang til et internationalt netværk og mulighed for indflydelse

WG2:
Lighting of work places

Medlemmer:
- Jens Christoffersen
- Inger Erhardsen
- Tidligere medlem: Anne Bay

Revision af 12464-1

DS Temamøde 2016

DS Høringsmøde 2019

DS Webinar 2021

2015

Revision

På europæisk plan besluttes at EN 12464-1:2011 skal revideres

2016/2018

BR15 / BR18

BR15/BR18 stiller krav til anvendelse af DS/EN 12464-1:2011+DKNA

2019

Høring og afstemning

Offentlig høring i alle CEN-medlemslande.

542 kommentarer
31 danske

2021

Publicering

Publicering af DS/EN 12464-1:2021

Overgangsperiode frem til 31. dec. 2021

DS/EN 12464-1:2011 + DKNA

eller

DS/EN 12464-1:2021

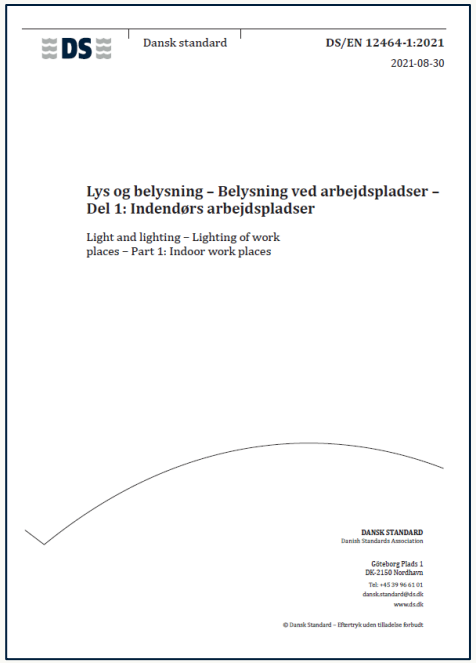

S-061 – Udvalget for Lys og belysning

Medlemmer

- Bolig- og Planstyrelsen
- Vejdirektoratet
- VELUX
- SG Produktion A/S
- Gert Carstensen A/S, Rådgivende Ingeniørfirma F.R.I.
- IVE Rådgivning
- Lightscapes ApS
- Aarhus Universitet - Department of Engineering
- DCL, Dansk Center for Lys
- Microshade A/S
- FABA v/Focus Lighting A/S

Kom og vær med

Er I interesserede i at høre mere om deltagelse er I meget velkomne til at kontakte:

Lise Schmidt Aagesen
E: laa@ds.dk
M: 40 90 05 99

Næste møde i udvalget afholdes 1. oktober 2021.

Læs mere om udvalget på www.ds.dk/s-061

Vil du vide mere?

Dansk Standard og Dansk Center for Lys afholder kurser

Undervisere:

- Per Reinholt, DCL
- Inger Erhardsen, IVE

Indhold, program og tilmelding
www.ds.dk/da/ydelser/kurser

30 Sep

Kom godt i gang med ændringerne i DS/EN 12464-1, Lys og belysning

28 Okt

Sådan anvender du DS/EN 12464-1:2021, Lys og belysning